MALTA **SKILLS** SURVEY

NSO
NATIONAL STATISTICS OFFICE • MALTA

STĦARRIĠ DWAR IL-ĦILIET F'MALTA 2022

KUNFIDENZJALI WARA LI JIMTELA

L-Istħarriġ dwar il-Ħiliet f'Malta huwa l-ewwel eżerċizzju nazzjonali tax-xorta tiegħu, li jqiegħed il-ħiliet tal-popolazzjoni fis-suq tax-xogħol fiċ-ċentru tal-attenzjoni. Dan l-eżerċizzju mistenni jitfa' dawl fuq il-profil tal-ħiliet tal-ħaddiema f'Malta. Wieħed minn kull żewġ persuni bejn il-15 u l-64 sena, u li ilhom jgħixu Malta għal minn tal-inqas ħames snin, ġew magħżula biex jieħdu sehem f'dan l-istħarriġ.

Inti mitlub/a li timla il-kwestjonarju u tipprovdi kull informazzjoni bl-aħjar mod possibbli.

Il-parteċipazzjoni f'dan l-istħarriġ hija obbligatorja skont l-Att tal-Awtorità tal-Istatistika tas-sena 2000. Din il-liġi u l-Att tal-Protezzjoni u l-Privatezza tad-Data – Kap. 586 tal-Liġijiet ta' Malta li jimplimenta r-Regolament Ġenerali dwar il-Protezzjoni tad-Data (GDPR), jagħtu l-awtorità lill-NSO biex jiġbor data kunfidenzjali dwar individwi għall-għan waħdieni tal-istatistika uffiċjali. Dwar dan, l-NSO jassigura li t-tagħrif kollu li jingħata jinżamm kunfidenzjali u jintuża għal skopijiet uffiċjali ta' statistika biss, skont l-artikli u d-derogi stipulati fil-liġijiet imsemmija hawn fuq. L-NSO huwa marbut li jħares l-identità ta' dawk li jwieġbu u ma jistax jagħti lil terzi partijiet tagħrif personali jew informazzjoni li tista' twassal għall-identifikazzjoni ta' individwi jew ta' entitajiet.

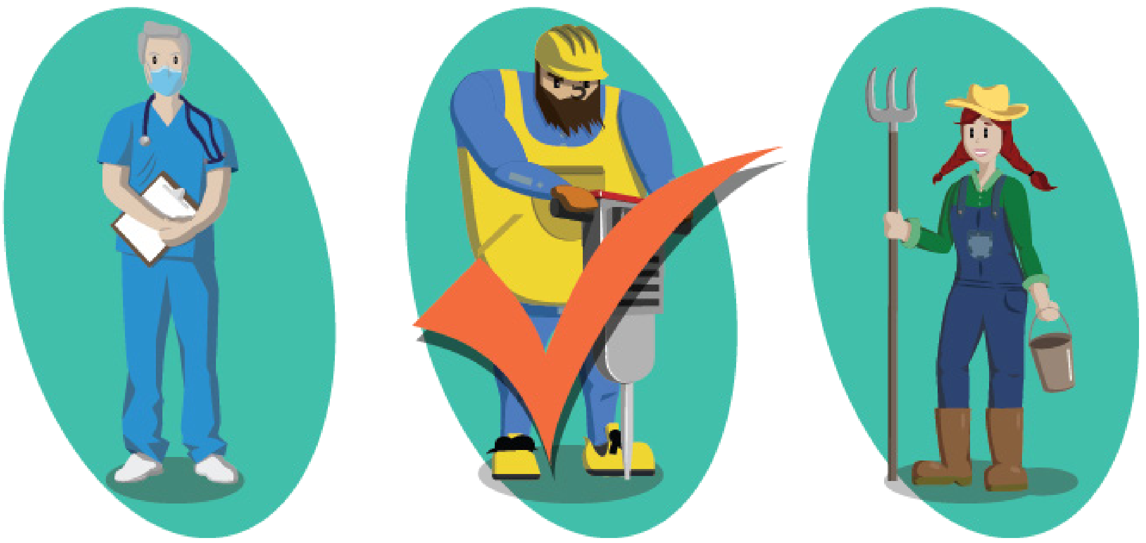

TMIEM L-ISTĦARRIĠ